



MARI TER S.r.l.



**SOA
GROUP**

RINA a-Thickness measurements
on ships
b-In-water survey of ships
and mobile offshore units

Galleggiante “MEDUSA 2 – OR 262”

Piattaforma modulare, trasportabile su strada, composta da 4 moduli lunghi 8 m ed alti 1,5 m che uniti portano ad una lunghezza di 9,58 m.

Il MEDUSA 2 è completo di generatore, centralina idraulica, gru idraulica e pali per ancoraggio a movimentazione idraulica.

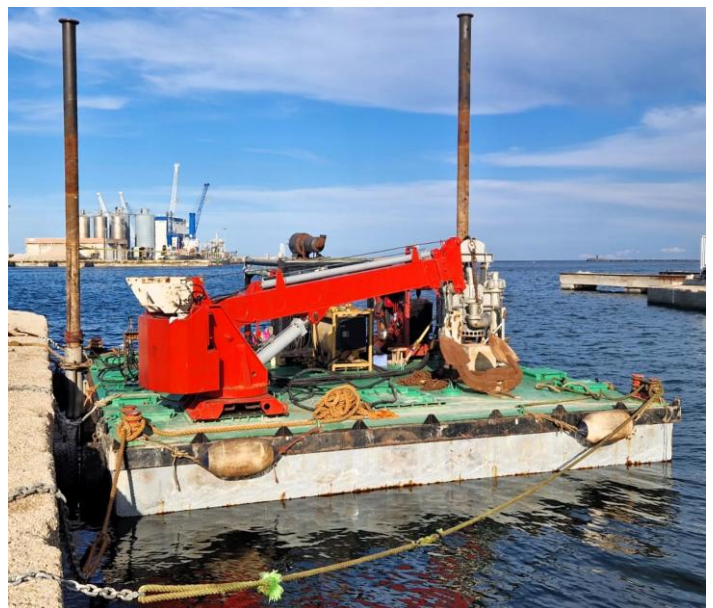

MARI TER S.r.l.

Via Porto 18, 66026 ORTONA (CH) – Tel.: (+39) 085.9068108 - P.IVA 02217700695

Email: info@maritersrl.com – maritersrl@pec.it

www.maritersrl.com

VISTA LONGITUDINALE

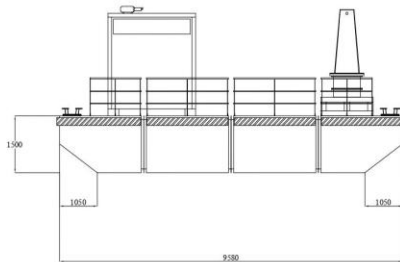

VISTA FRONTALE

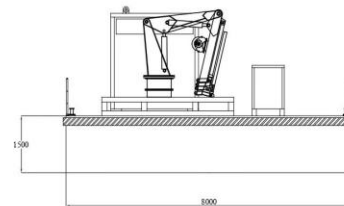

VISTA IN PIANTA

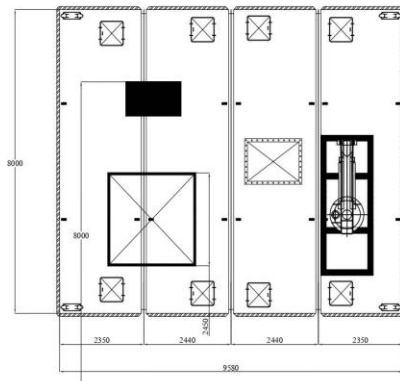

CARATTERISTICHE PONTONE "MEDUSA 2":

LUNGHEZZA:	9,58 m.
LARGHEZZA:	8,00 m
ALTEZZA DI COSTRUZIONE:	1,50 m
STAZZA LORDA:	32,78 t

	MARITER SRL VIA PORTO, 18 66026 ORTONA (CH)		www.maritersrl.com info@maritersrl.com maritersrl@pec.it (+39) 085 9066108
	NAVE: G/TE MEDUSA 2	ARMATORE: MARITER	N° RINA: RI 56058
TITOLO PIANO GENERALE			
DATA Set. 2020	DIS. N° M2_PG_01	SCALA F.S.	

Scheda tecnica:

- Lunghezza m. 9,58
- Larghezza m. 8,00
- Stazza lorda tonn. 32,78
- Generatore KW 28 – Mod. SILENT 30
- Centralina Oleodinamica Elettrica
- Centralina Oleodinamica Diesel IVECO con pompa idraulica VOLVO
- Gru idraulica EFFER Mod. 4500 T/3S
- N°2 pali di ancoraggio con sollevamento idraulico

MARITER S.r.l.

Via Porto 18, 66026 ORTONA (CH) – Tel.: (+39) 085.9068108 - P.IVA 02217700695

Email: info@maritersrl.com – maritersrl@pec.it

www.maritersrl.com



MARITER S.r.l.



SOA GROUP

RINA a-Thickness measurements on ships c-In-water survey of ships and mobile offshore units

2|9|0|c|1|c|0|2|0|5|

UFFICIO CIRCONDARIALE MARITTIMO

CAPITANERIA DI PORTO ORTONA

di

di



MINISTERO DEI TRASPORTI

LICENZA PER NAVI MINORI E GALLEGGIANTI

Il GALLEGGIANTE (tipo) HEUSA 2 (numero o nome)

inscritto al n. OR362 dei Registri delle navi minori del CAPITANERIA DI PORTO ORTONA

al comando del marittimo indicato nell'allegato Ruolino di equipaggio, avente le seguenti caratteristiche:

lunghezza m. 9,58, larghezza m. 8,00, stazza lorda tonnellate 32,78, stazza netta tonnellate 32,78, costruito nel cantiere NAVALE ROSSATO di PORTO MARGHERA (VE) nell'anno 1976, munito di motore a HP della potenza di HP

di proprietà di SOC. MARITER SRL con sede ad ORTONA (CH) in Via Porto, 18 P.IVA: 02217700695 - Legale Rappresentante TIBERIO ENNIO NATO AD ORTONA (CH) il 18/07/1961 - C.F.: TBRNNE61189419

domiciliat. a ORTONA (CH) in Via Civita del Lavoro, SNC è autorizat. ad esercitare TRASPORTO MERCI NON DEPERIBILI IN COPERTA NAVIGAZIONE NAZIONALE LOCALE

La nave dovrà essere equipaggiata col numero di persone necessario ed uniformarsi a tutte le Leggi ed a tutti i Regolamenti marittimi, sanitari, doganali ed in genere a tutte le norme di polizia in vigore. Durante l'esercizio, la presente licenza, il ruolino equipaggio ed i titoli matricolari delle persone dell'equipaggio dovranno trovarsi a bordo della nave.

Rilasciata ad ORTONA addi 23/07/2020 20



IL COMANDANTE C.F. (CP) Cosmo ORTE

MARITER S.r.l.

Via Porto 18, 66026 ORTONA (CH) - Tel.: (+39) 085.9068108 - P.IVA 02217700695

Email: info@maritersrl.com - maritersrl@pec.it

www.maritersrl.com



MARI TER S.r.l.



SOA GROUP

RINA a-Thickness measurements on ships
o-In-water survey of ships and mobile offshore units



N. 2020/4259



REPUBBLICA ITALIANA
MINISTERO DELLE INFRASTRUTTURE E DEI TRASPORTI
Autorità Marittima di ORTONA

ANNOTAZIONI DI SICUREZZA

(Rilasciate ai sensi dell'art. 4 della Legge 5-6-1962, n. 616)

Tipo e Nome Nave:		GALLEGGIANTE - MEDUSA 2			
Matricola e Compartimento Marittimo:		262 - ORTONA - Registro Navi Minori e Galleggianti			
Stazza lorda:	32.78	Nom. Internaz.	-	Anno Costr.:	1975

Armatore: **MARITER SL**

Servizio: **TRASPORTO MERCI NON DEPERIBILI IN COPERTA**

Navigazione: **NAZIONALE LOCALE**

Area GMDSS di copertura radio: -

Organismo affidato: **RINA** Numero Organismo affidato: **56058**

SI CERTIFICA

- I. Che l'unità soprmenzionata è stata visitata in conformità alle disposizioni della legge precitata e del D. P.R. n° 435 del 08/11/1991.
- II. Che in seguito a tale visita si è constatato che l'unità soddisfa alla prescrizioni della normativa applicabile per quanto riguarda:

- | | |
|-------------------------------------------|------------------------------------------------|
| -Scalo- | -Carena- |
| -Macchinario principale ed ausiliario | -Caldaie ed altri recipienti in pressione |
| -Macchinari azionati da energia elettrica | -Impianto elettrico- |
| -Protezione contro gli incendi | -Galleggiabilità e relativa compartimentazione |
| -Stabilità | -Sistemazioni e dotazioni varie |

(come risulta dalla dichiarazione dell'Organismo affidato)

- III. Che i mezzi di salvataggio sono sufficienti per n. - persone, compreso l'equipaggio, e sono costituiti da:

- n. - imb. salv., per n. - persone;
- n. - zattere salv., per n. - persone;
- n. - app. galleggianti, per n. - persone;
- n. 2 cinture di salvataggio di cui n. 0 per bambini;
- n. 2 salvagente/i anulari di cui n. 1 munito/i di boetta luminosa e n. 1 munito/i di boetta luminosa e di segnale fumogeno.

MARI TER S.r.l.

Via Porto 18, 66026 ORTONA (CH) – Tel.: (+39) 085.9068108 - P.IVA 02217700695

Email: info@maritersrl.com – maritersrl@pec.it

www.maritersrl.com



MARI TER S.r.l.



SOA
GROUP

RINA
a-Thickness measurements
on ships
b-In-water survey of ships
and mobile offshore units

SILENT 30

GRUPPO ELETTROGENO SILENZIATO DIESEL 30 KVA 50 Hz – 1500 giri

Caratteristiche del gruppo		continua ⁽¹⁾
Frequenza	Hz	50
Potenza apparente	KVA	30
Potenza attiva	KW	28
Fattore di potenza		0.8
Velocità	n/1'	1500
Tensione	V	400 Trifase

*(1) Potenza per servizio continuo; è ammesso un sovraccarico del 10% intermittente secondo norme DIN 6271 "A".
Le potenze indicate sono riferite alle condizioni ambientali standard: 27°C, 100 kPa, 60% U.R.*

DIMENSIONI INGOMBRO: Volume m³ 2,28 Peso a secco (versione std.) kg. 860



Lung. = mm 2800 **Larg.** = mm 1000 **Alt.** = mm 1800

co.galcoo S.r.l. loc. Sambuceto - 66020 - San Giovanni Teatino (Chieti) - Italy - website www.co.galcoo.com - email info@co.galcoo.com - tel. +39 854460055 - fax +39 854460056

MARI TER S.r.l.

Via Porto 18, 66026 ORTONA (CH) – Tel.: (+39) 085.9068108 - P.IVA 02217700695

Email: info@maritersrl.com – maritersrl@pec.it

www.maritersrl.com



MARI TER S.r.l.



**SOA
GROUP**

RINA a-Thickness measurements
on ships
o-In-water survey of ships
and mobile offshore units

Co.gal.co.

**DICHIARAZIONE DI CONFORMITA'
(Art.8 Direttiva 89/392/CEE)**

La ditta Co.Gal.Co. srl
Via L. Maggiore, 16
Località Sambuceto
66020 S. Giovanni Teatino (CH)

Dichiara sotto la propria responsabilità che
la Centralina Oleodinamica Diesel

Motore Iveco 8041 SI25 00
Serial Number : 549198

Pompa Idraulica VOLVO
Model F14-58

è conforme alle seguenti disposizioni legislative :

- DIRETTIVA MACCHINE 2006/42/CE
- DIRETTIVA BASSA TENSIONE 2006/95/CE
- DIRETTIVA COMPATIBILITA' ELETTROMAGNETICA 2004/108/CE
- DIRETTIVA EMISSIONE ACUSTICA Macchine destinate all'aperto: 2000/14/CE

Luogo e data

Sambuceto, 02-09-2016

Co.gal.co.
VALLI, Nadia
66020 San Giovanni Teatino (CH)
Riv. Industriale - G.P. 11/04/2016

Co.gal.co. S.r.l. loc. Sambuceto - 66020 - San Giovanni Teatino (CH) - Italy - website www.cogalco.com - email info@cogalco.com - tel. +39 0548 20155 - fax +39 0548 20036

MARI TER S.r.l.

Via Porto 18, 66026 ORTONA (CH) – Tel.: (+39) 085.9068108 - P.IVA 02217700695

Email: info@maritersrl.com – maritersrl@pec.it

www.maritersrl.com



MARITER S.r.l.



SOA
GROUP



**CERTIFICATO DELLE SISTEMAZIONI DI CARICO E SCARICO ED ALTRI
MEZZI DI SOLLEVAMENTO DI BORDO E DELLE SISTEMAZIONI PER LA
MOVIMENTAZIONE A BORDO DELLE RETI**



N. 2020/AN/01/613 B ult

RINA No. 56058

Nome della nave o del galleggiante **MEDUSA 2**
Compartimento marittimo di **ORTONA**
Stazza lorda **32,78 Tsl**
Armatore **MARITER SRL – ORTONA(CH)**

SI DICHIARA che le sistemazioni di bordo indicate nel presente Certificato sono state sottoposte a visita in conformità alle disposizioni del Regolamento per la sicurezza della navigazione e della vita umana in mare (DPR 8 novembre 1991, n. 435), del Regolamento di sicurezza per le navi abilitate all'esercizio della pesca costiera (DM 5 agosto 2002) ed alle norme del RINA contenute nel "Regolamento per le sistemazioni di carico e scarico e per gli altri mezzi di sollevamento a bordo delle navi",

dal **12/11/2020** al **12/11/2020**

a **ORTONA**

La validità del presente Certificato è subordinata alla esecuzione delle visite periodiche ed occasionali di ciascuna sistemazione, richieste dalle norme predette.

Rilasciato a: **ORTONA**

il **12/11/2020**



RINA
Andrea De Palma
RINA Services S.p.A.

RINA SERVICES S.p.A.

NOTA : Il presente Certificato ha carattere di Dichiarazione del RINA ai fini dell'Art. 129, comma 3, del DPR 8 novembre 1991, n. 435, nonché dell'Art. 19 del DM 5 agosto 2002.

Form LAS - 12/2017

Questo certificato è composto di 4 pagine

MARITER S.r.l.

Via Porto 18, 66026 ORTONA (CH) – Tel.: (+39) 085.9068108 - P.IVA 02217700695

Email: info@maritersrl.com – maritersrl@pec.it

www.maritersrl.com

